



ARBRACADABRA

Histoires d'arbres, mythes ligneux & contes de bois!

Un soupçon de Jardin botanique, une pincée d'Herbier, un doigt de collections,
quelques graines d'art, dans un bouillon de médiation, le tout dans le chaudron
de la Faculté des sciences de la vie sur le feu de l'Université de Strasbourg

Événements - Expositions - Parcours art et science

Jardin botanique - Faculté des sciences de la vie

Université de Strasbourg

Dossier de presse

Saison culturelle printemps-été-automne 2021

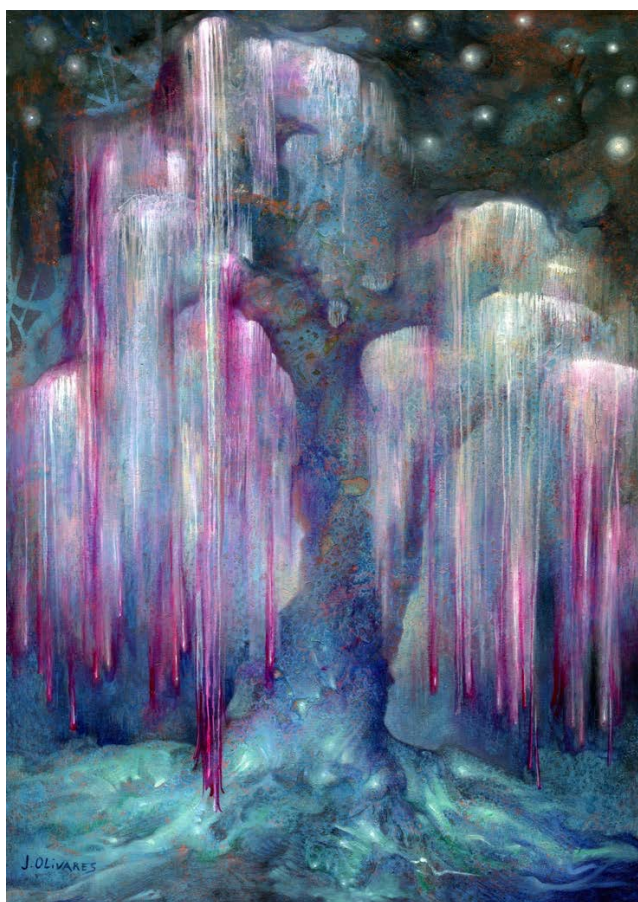

Jaime OLIVARES, *Arbracadabra* - Huile sur papier - 50x70 cm - 2020

Edito

« **ARBRACADABRA, histoires d'arbres, mythes ligneux et contes de bois** » est un projet de médiation protéiforme de la Faculté des sciences de la vie consacré au thème de l'arbre vu à travers le prisme de **la magie et de l'enchantement**.

Il a pour vocation de s'adapter à divers lieux, de se déployer sur de multiples supports et de s'adresser à différents publics (étudiants, visiteurs du jardin, familles, scolaires, etc.).

Son titre fait référence à la fois à l'organisme vivant qu'est l'arbre et à la part de magie et d'imaginaire qu'il évoque à travers la littérature (le roman *Harry Potter* de J. K. Rowling...), la mythologie (*Les Métamorphoses* d'Ovide), l'histoire et les civilisations (Gréco-romaine, celtique, germanique et britannique) et l'art (photographies, peintures... des artistes du XXI^e siècle).

Sa première déclinaison est présentée au Jardin botanique sous la forme d'une balade picturale art et plantes, intitulée ***Arbres et mythes*** et accompagnée d'une publication.

Le nouveau tour *d'Arbracadabra* invite le public à découvrir sur un **parcours «culturel»** en extérieur, à l'image d'un parcours de santé sportif en forêt, les spécimens arbres remarquables du Bas-Rhin à travers des photographies et à se laisser couvrir par la magie des arbres du campus historique au-dessus de la tête. Si le promeneur vagabond se laisse envoûter par les incantations de l'abécédaire sylvestre qui accompagne les photographies, c'est que la formule magique porte ses fruits et que l'enchantement pourrait se prolonger...

Shirin Khalili

Commissaire de l'exposition

Expositions dans les *micro-Galleries* du Campus

- « **B comme... baguette magique** »

Le thème du bois est abordé à travers la magie et *Harry Potter*. Différentes essences de bois de la Xylothèque du Jardin botanique sont présentées en parallèles des baguettes magiques du roman de J.K. Rowling. Il est aussi question de poésie et de chansons du répertoire français afin de sensibiliser le public à la présence de l'arbre dans notre culture populaire tout en présentant les spécificités botaniques des ligneux.

Lieu : *MICRO GALERIE* – Hall de l'Institut de botanique – 28 rue Goethe

Dates : jusqu'au 31 décembre 2021

Horaires : lun à ven, 8h – 19h



- « **Arbres remarquables du Bas-Rhin** »

Les photographies de Jonathan Sarago, de Josy Ebel et de Marc Meinau en partenariat avec le Conseil Départemental dans le cadre de l'inventaire des spécimens de la Région sont présentées en partie sur les murs de la micro-galerie du bâtiment de l'enseignement de la biologie du campus de l'Esplanade.

Lieu : *L'Annexe* – Hall de IPCB – 4, allée Konrad Roentgen

Dates : jusqu'au 13 juillet 2021

Horaires : lun à ven, 8h – 18h

Parcours art et science en plein-air

- « **Arbracadabra** », parcours pédagogique **déclinés en un abécédaire** :
 - A comme arbre,
 - B comme bois,
 - C comme conifère,
 - D comme développement,
 - E comme écosystème forestier,
 - F comme feuillu.

L'exposition fait référence à la magie, aux mythes celtiques, aux films cultes de la *science fantasy*, à travers la littérature et le cinéma et présente des notions biologiques sur ce qu'est un arbre... Elle est accompagnée des 33 photographies des arbres remarquables en grand format.

Lieu : Allée Anton d Bary (rebaptisé pour l'occasion « *chemin de Traverse* ») grilles extérieures du Jardin

Dates : jusqu'au 31 décembre 2021

Horaires : 24/24

- « **Arbres et Mythes, balade picturale de Jaime Olivares** ». Parcours de 20 peintures illustrant les mythes fondateurs gréco-romains liés aux 20 essences d'arbres à travers l'arboretum du Jardin. Ses peintures évoquent des univers oniriques et mènent une réflexion picturale autour de la représentation subjective du végétal.

Lieu : Jardin botanique

Dates : jusqu'au 31 décembre 2021

Horaires : Tous les jours de 15h à 19h

- **Circuit Arborétum** en visites autoguidées dans le Jardin à partir du 3 mai 2021



L'arboretum | le musée des arbres

Un arboretum abrite différentes espèces d'arbres réunies en collections thématiques.

Expérimenter et reconnaître
Un arboretum rassemble des essences du monde entier plantées dans un but pédagogique ou expérimental. Il est un terrain d'évaluation qui permet de mesurer la croissance, le comportement forestier et les aptitudes sylvicoles d'arbres dans une région donnée en fonction du climat et de la nature du sol.

Les plantations de jardiniers botaniques de l'Université de Strasbourg et l'Université de Haute-Normandie (Université de Caen) ont été installées au-delà de l'étang et autour de la grande coupole de l'Observatoire.

On y apprend également à reconnaître les arbres à travers l'observation de leur écorce, de leur feuillage, de leurs fleurs et de leurs fruits. Les espèces y sont regroupées selon leur origine géographique ou, comme c'est le cas ici, selon la systématique et la famille botanique à laquelle elles appartiennent.

Implémentation de l'arboretum dans le jardin botanique.

Les expositions seront proposées en itinérance auprès de nos partenaires durant l'année 2021/2022.

Conférence

- « **Arbres** » (titre provisoire) par François Bernier, professeur en biologie végétale à l'Université de Strasbourg, Directeur de la Maison pour la science en Alsace.

Date : 4^e trimestre de 2021 – Amphithéâtre Maresquelle ou en visio en fonction de la situation sanitaire.

Les moments magiques-ludiques

En partenariat avec le 5^e Lieu, les éditions de la Nuée bleue et le CD 67, tout un ensemble de visites, de jeux et de petits événements autour de la magie et du patrimoine sera proposé dès que la situation sanitaire le permettra en 2021.

Publications

Quatre ouvrages déjà publiés dans la collection des catalogues thématiques de la Faculté des sciences de la vie, dont le parcours art et plantes *Arbres et Mythes* accompagné des peintures de l'artiste Jaime Olivares qui interprète à sa façon les mythes fondateurs gréco-romains.

Le dernier ouvrage intitulé *Arbracadabra* reprend la partie pédagogique de l'exposition mais cette fois accompagnée des photographies de la Nuit des musées au Jardin botanique jamais publiés jusqu'à présent.

Se les procurer

- Vente par courriel : skhalili@unistra.fr (hors manifestations) – A la Micro-Galerie de l'Institut de botanique 28 rue Gœthe (sur demande)

Faculté des sciences de la vie Université de Strasbourg

La Faculté des sciences de la vie vous propose trois publications consacrées aux expositions et parcours art et science du Jardin botanique : **5 €**

La mythologie gréco-romaine, les métamorphoses d'ovide, des histoires de dieux, de nymphes et de héros liées aux arbres interprétées par l'artiste peintre Jaime Olivares se racontent au regard des espèces botaniques à travers une balade art et science au Jardin.

400 ans d'histoire du Jardin botanique de l'université de Strasbourg racontés en 24 pages de documents et d'images d'archives en couleurs.

Ouvrage publié à l'occasion des expositions FLORE DE PIERRE, REGARD SUR LES PLANTES DE LA CATHÉDRALE présentées au Jardin botanique de l'université de Strasbourg du 6 juin au 23 décembre 2015, sur le parcours Hortus dans la Ville de Strasbourg du 6 juillet au 1er septembre 2019 et à la micro-galerie de la Faculté des sciences de la vie du 20 janvier au 20 mai 2020.

Nous contacter à l'adresse suivante : jardin-botanique-bibliotheque@unistra.fr ou s'adresser à l'accueil de l'Institut de botanique aux heures d'ouverture - 28, rue Goe the

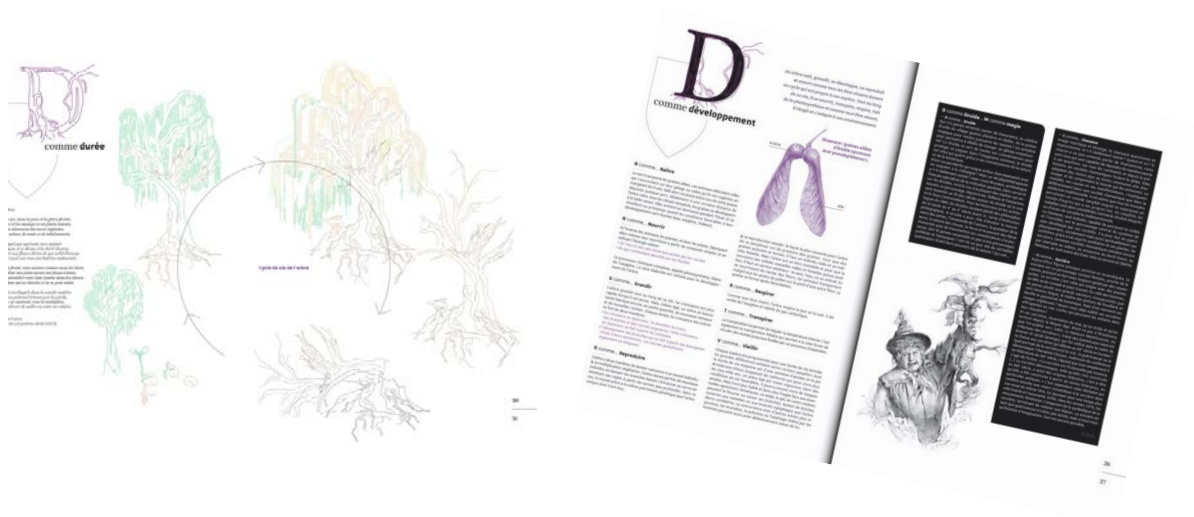
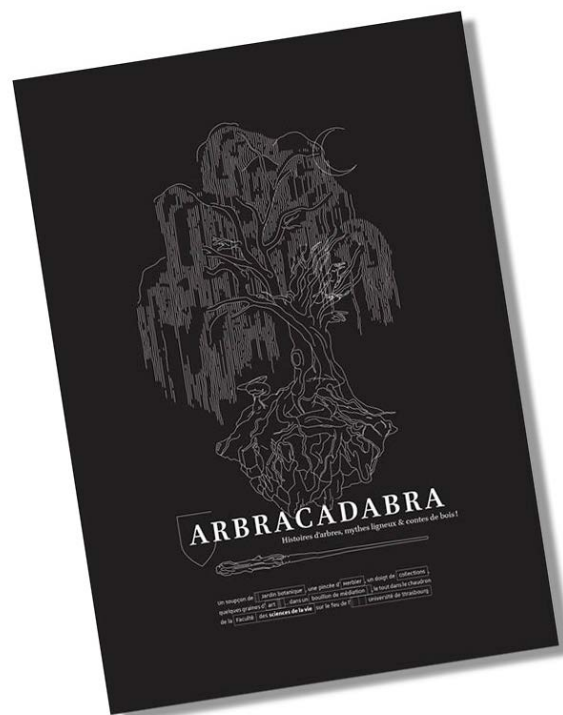

Artistes et partenaires

La Ville et l'Eurométropole de Strasbourg pour le soutien à la médiation scientifique.

Le Conseil Départemental du Bas Rhin pour le prêt de l'exposition « Arbres remarquables du Bas-Rhin » réalisée dans le cadre de l'inventaire des spécimens remarquables du territoire. Les photographes de cette exposition Jonathan Sarago, Josy Ebel et Marc Meinau.

Jaime Olivares, artiste plasticien, pour les peintures originales du parcours art et science *Arbres et mythes*, ainsi que pour les peintures et dessins du catalogue *Arbracadabra*.

Sandra Stortz-Miller, Service PAO de l'Imprimerie de l'Unistra pour les créations graphiques.

Parcours Arbres remarquables



Parcours Arbres et mythes



Infos pratiques



Sites internet :

<http://www.Jardin-botanique.unistra.fr>

<http://sciencesvie.unistra.fr>

Adresse : 28 rue Goethe – entrée du Jardin : allée Anton de Bary
Tram C/E/F, arrêt « Université »

Le Jardin botanique est ouvert du 1^{er} mars au 23 décembre :

- Du 01/03 au 30/04 de 15h à 18h
- Du 02/05 au 31/08 de 15h à 19h
- Du 01/09 au 31/10 de 15h à 18h
- Du 02/11 au 23/12 de 14h à 16h

Fermeture annuelle : du 24 décembre au 28 février inclus.

Fermetures exceptionnelles : le 1^{er} mai, les 1^{er} et 11 novembre.

Rendez-vous aux Jardins : 5 et 6 juin 2021

Journée du Patrimoines : 18 et 19 septembre 2021

Lieu : Allée Anton de Bary (**Chemin de Traverse**) et Rue Gœthe (grilles extérieures du Jardin botanique)

Dates : jusqu'au 31 décembre 2021

Horaires : 24h/24h

Et dans les micro-Galleries aux horaires et dates indiqués plus haut.

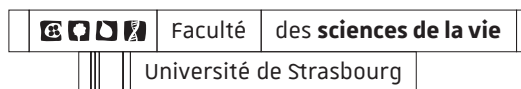

Contact presse :

Shirin Khalili

Commissaire de l'exposition

Chargée de Médiation scientifique et culturelle

Faculté des sciences de la vie

03 68 85 18 23

06 19 84 58 69

skhalili@unistra.fr